МОЙТЕНДЕР.РФ

№2141-77-137797 Электромонтаж в РУ-0,4Кв (Монтаж и установка узла учета электроэнергии)

22.02.2019 были внесены изменения

Статус: Процедура закрыта

Информация о процедуре:

Вид процедуры	Запрос предложений
Рубрика	**Электромонтаж**
Заказчик	Полеткин Евгений
Регион	Москва
Город	Москва

Предмет договора

Здание разделено на 2 половины. В Ру-0,4кв стоят 2 электросчетчика, учитывающие электроэнергию на все здание. Требуется установить отдельный электросчетчик,который будет использоваться для подсчета количества потребленной электроэнергии Арендатором в арендованной половине здания, и сделать соответствующий монтаж. Электросчетчик не расчетный в ПАО "Мосэнергосбыт". Соглаславние на отключение здания не требуется, подстанция находится в собственности заказчика. Электроматериалы входят в стоимость работы.

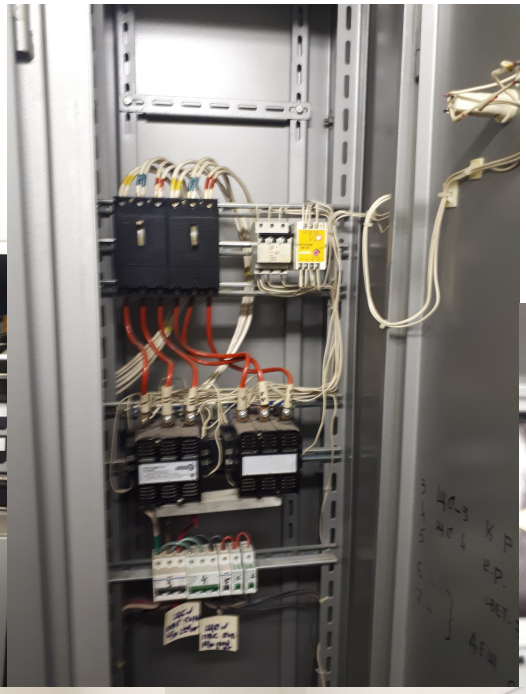

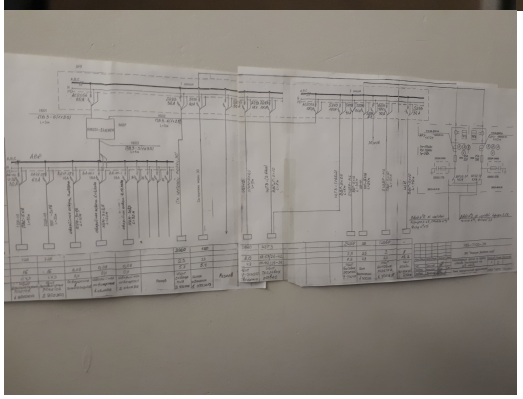

Дата начала приема заявок	21.02.2019
Срок заключения договора	05.03.2019 — 06.03.2019
Дата окончания приема заявок	03.03.2019 / 12:00 (МСК)
Дата подведения итогов	06.03.2019 / 12:00 (МСК)

Требования к участникам:

1. Работаем только с НДС