



## №3546-61-6168912618 Аренда земельного участка 3,9 Га. Земли сельскохозяйственного назначения. Мясниковский район

16.02.2021 были внесены изменения

Статус: Процедура закрыта

### Информация о процедуре:

<b>Вид процедуры</b>	Аукцион
<b>Рубрика</b>	<b>Аренда</b>
<b>Заказчик</b>	<a href="#">ООО "ФЕНИКС-ИНВЕСТ"</a> - Рейтинг 0%
<b>Регион</b>	Ростовская Область
<b>Город</b>	Ростов-на-Дону

**Предмет договора****Предлагаем земельный участок в аренду.**

**Адрес:** Ростовская обл, р-н Мясниковский, 170 метров на север от 8 км + 700 м автодороги Ростов-на-Дону-Таганрог, участок № 10

**Категория земель:** Земли сельскохозяйственного назначения

**Площадь уточненная:** 39 200 кв. м.

**Удобное расположение - вблизи г. Ростов-на-Дону.**

**Цена начальная 10 000 руб/Га за год аренды.**

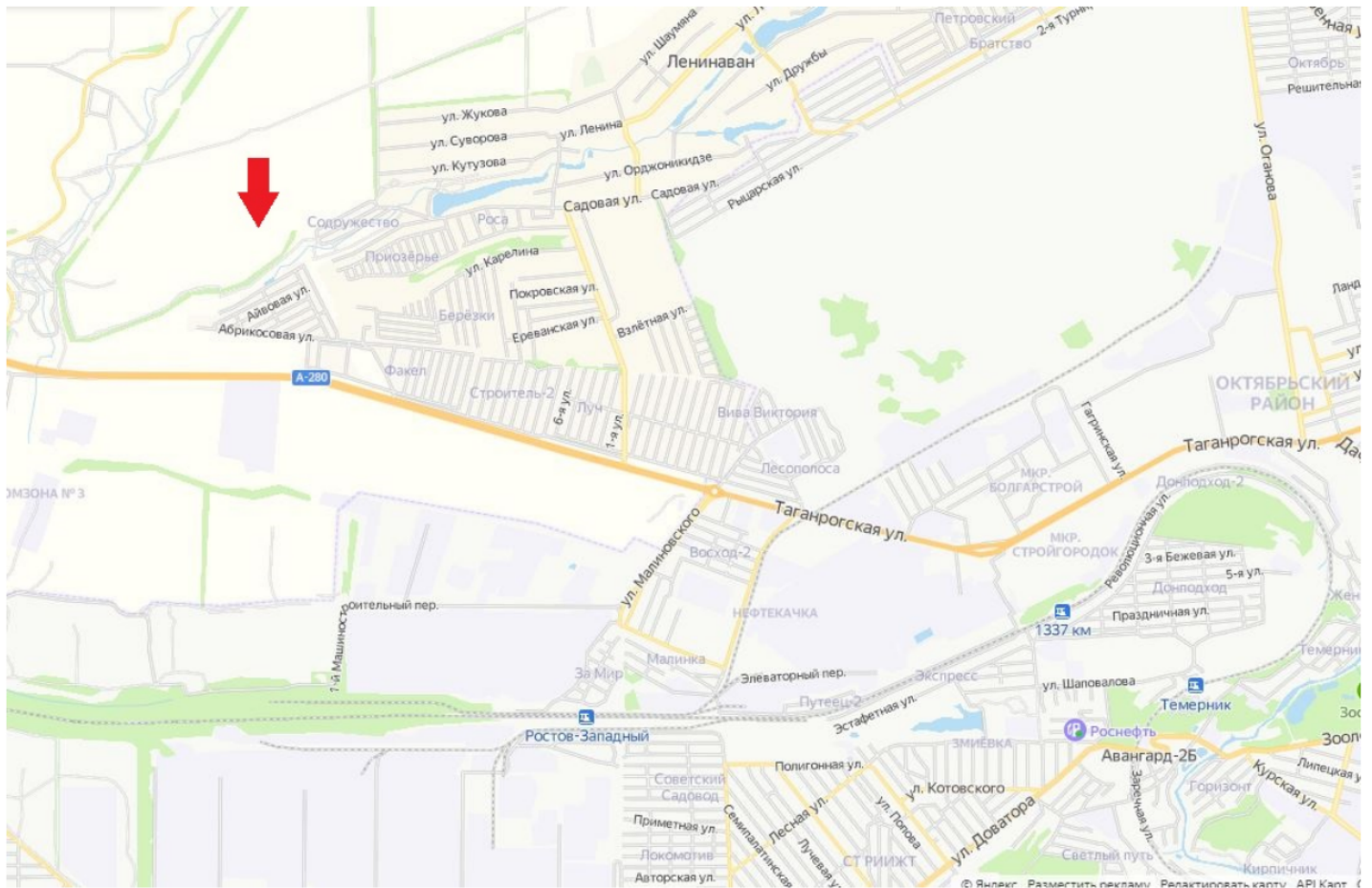

Информация	Услуги
Вид:	Земельный участок
Кадастровый номер:	61.25:601001:392
Кадастровый квартал:	61.25:601001
Статус:	Ранее учтенный
Адрес:	Ростовская обл, р-н Мясниковский, 170 метров на север от 8 км + 700 м автодороги Ростов-на-Дону-Таганрог, участок № 10
Категория земель:	Земли сельскохозяйственного назначения
Форма собственности:	-
Кадастровая стоимость:	182 280 руб.
Дата определения ИС:	01.01.2013
Дата внесения сведений о ИС:	01.01.2014
Дата утверждения ИС:	01.01.2014
Дата применения ИС:	-
Площадь уточненная:	39 200 кв. м
Разрешенное использование:	Для размещения объектов сельскохозяйственного назначения и сельскохозяйственных угодий

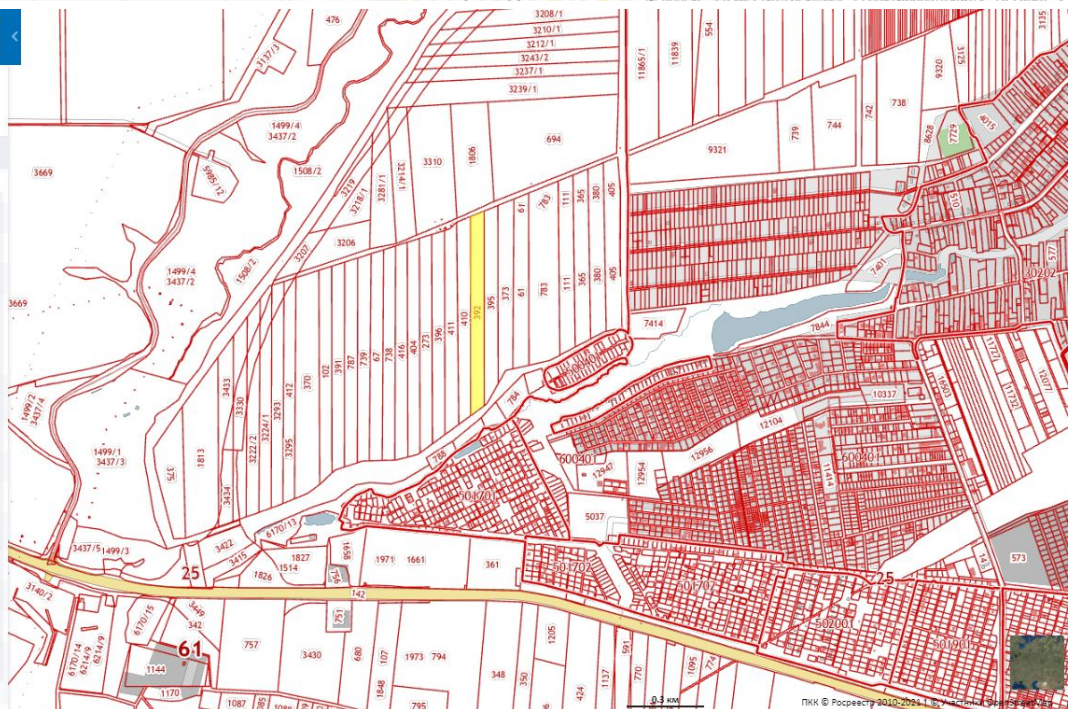

**Цена лота**

40 000 российский рубль

---

<b>Дата начала приема заявок</b>	16.02.2021
<b>Срок заключения договора</b>	15.03.2021 — 20.03.2021
<b>Дата окончания приема заявок</b>	03.03.2021 / 12:00 (МСК)
<b>Дата подведения итогов</b>	14.03.2021 / 12:00 (МСК)
<b>Дата начала аукциона</b>	04.03.2021 / 12:00 (МСК)
<b>Прогнозируемая дата окончания аукциона</b>	04.03.2021 / 13:00 (МСК)
<b>Шаг аукциона</b>	1 000,0 российский рубль

---

### Документация:

1. **Мясниковский район сельхоз.JPG**, 0.17Mb  
<https://xn--d1abbnoievn.xn--p1ai/downloads.html?file=24892>
2. **ПКК\_Мясниковский район сельхоз.JPG**, 0.32Mb  
<https://xn--d1abbnoievn.xn--p1ai/downloads.html?file=24893>
3. **скан050.jpg**, 1.45Mb  
<https://xn--d1abbnoievn.xn--p1ai/downloads.html?file=24894>